



# PLAN 5000

Fondo Estatal para el Empleo y la Sostenibilidad Local

# El Plan 5000

- ⦿ **Fondo Estatal para el Empleo y la Sostenibilidad Local**
- ⦿ Continuación del **Plan 8000**
- ⦿ **Objetivos**
  - **Creación de empleo**
  - **Dinamización** de la economía

# Plan 5000 en Sevilla

75.649.094 €

- ⦿ Un 84% (63,8 M€) se destinará a **inversiones**.
  - 29,5 M€ a **sostenibilidad social**
  - 29,5 M€ a **sostenibilidad medioambiental**
  - 4,8 M€ a **sostenibilidad tecnológica**
- ⦿ Un 16% (11,8 M€) se destinará a **gasto corriente de naturaleza social**.

# Plan 5000 en Sevilla

- ⦿ Atención a la **vertiente social**
- ⦿ Actuaciones emblemáticas en **movilidad** y **patrimonio paisajístico**
- ⦿ Impulso al **ahorro energético** y a la **administración electrónica**
- ⦿ Por norma general, **no se causarán molestias** significativas en la vía pública y **no se afectará a la movilidad** en la ciudad

# Plan 5000 en Sevilla

## Actuaciones Sociales

- **11,8 M€** para la gestión de **programas sociales**
  - Aplicación de la Ley de Dependencia
  - Servicio de Ayuda a Domicilio
  - Centro de Acogida Municipal
  - Centro de Baja Exigencia

# Propuesta de proyectos

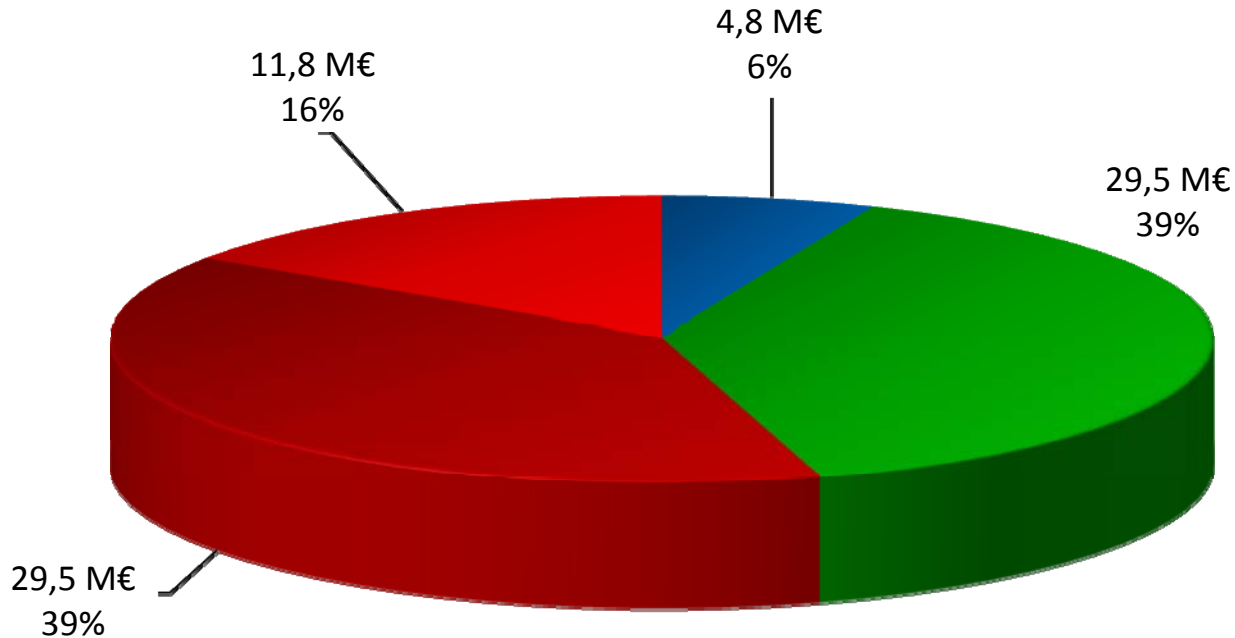

- Innovación Tecnológica
- Sostenibilidad Medioambiental
- Sostenibilidad Social
- Gasto corriente para actuaciones de naturaleza social

# Actuaciones de Sostenibilidad Social

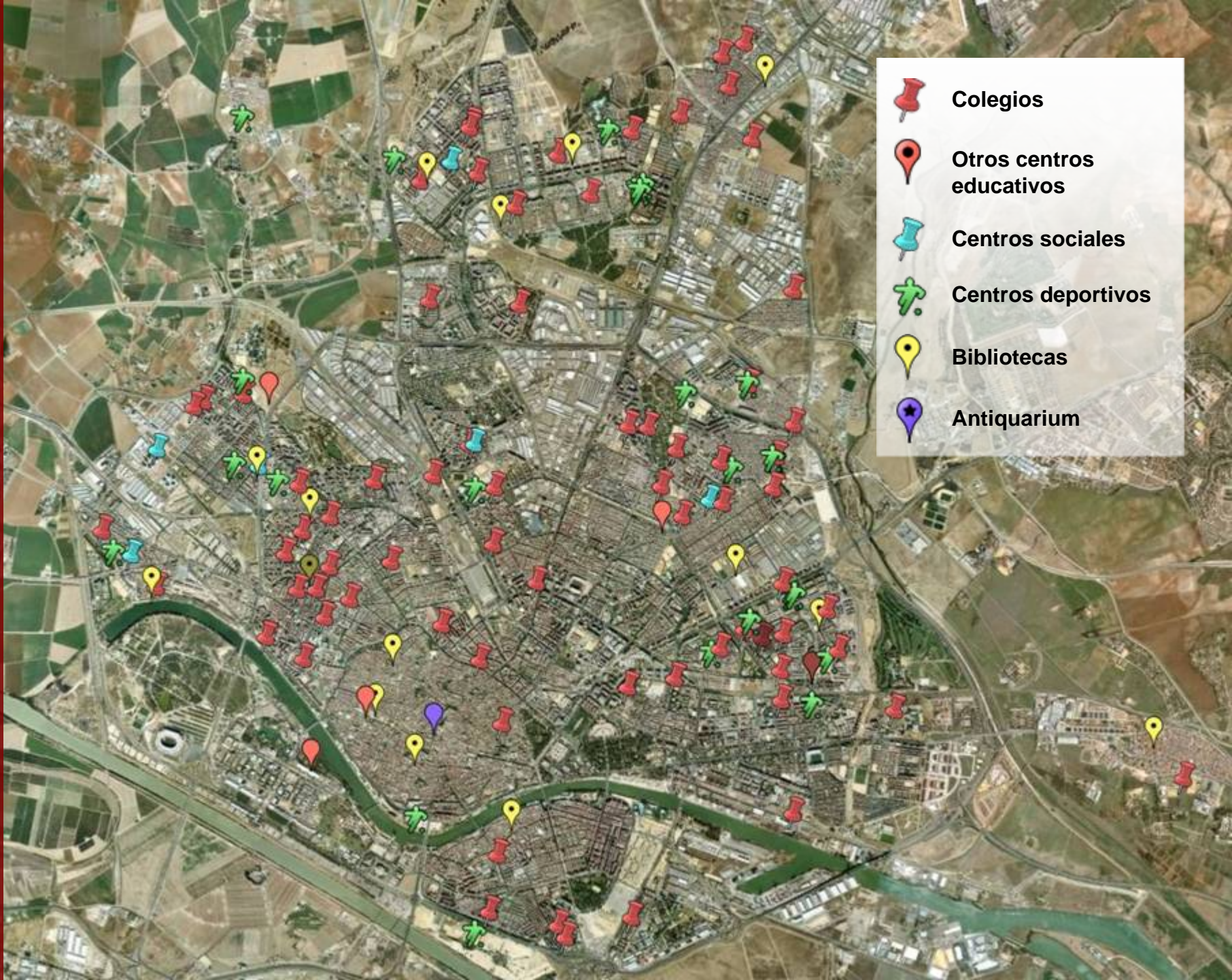

-  Colegios
-  Otros centros educativos
-  Centros sociales
-  Centros deportivos
-  Bibliotecas
-  Antiquarium

# Plan 5000 en Sevilla

## Proyectos de Sostenibilidad Social

- ⦿ Más de 7 M€ se destinan a la construcción de **centros para servicios sociales**
- ⦿ Casi 10 M€ se destinan a la mejora de los **centros educativos** de toda la ciudad
  - Se actuará sobre 71 colegios (7 M€)

# Plan 5000 en Sevilla

## Proyectos de Sostenibilidad Social

- ⦿ Se llevarán a cabo 24 actuaciones de mejora de **centros deportivos** (7,3 M€)
- ⦿ El proyecto cultural emblemático del Plan 5000 será el **Antiquarium** (5 M€)

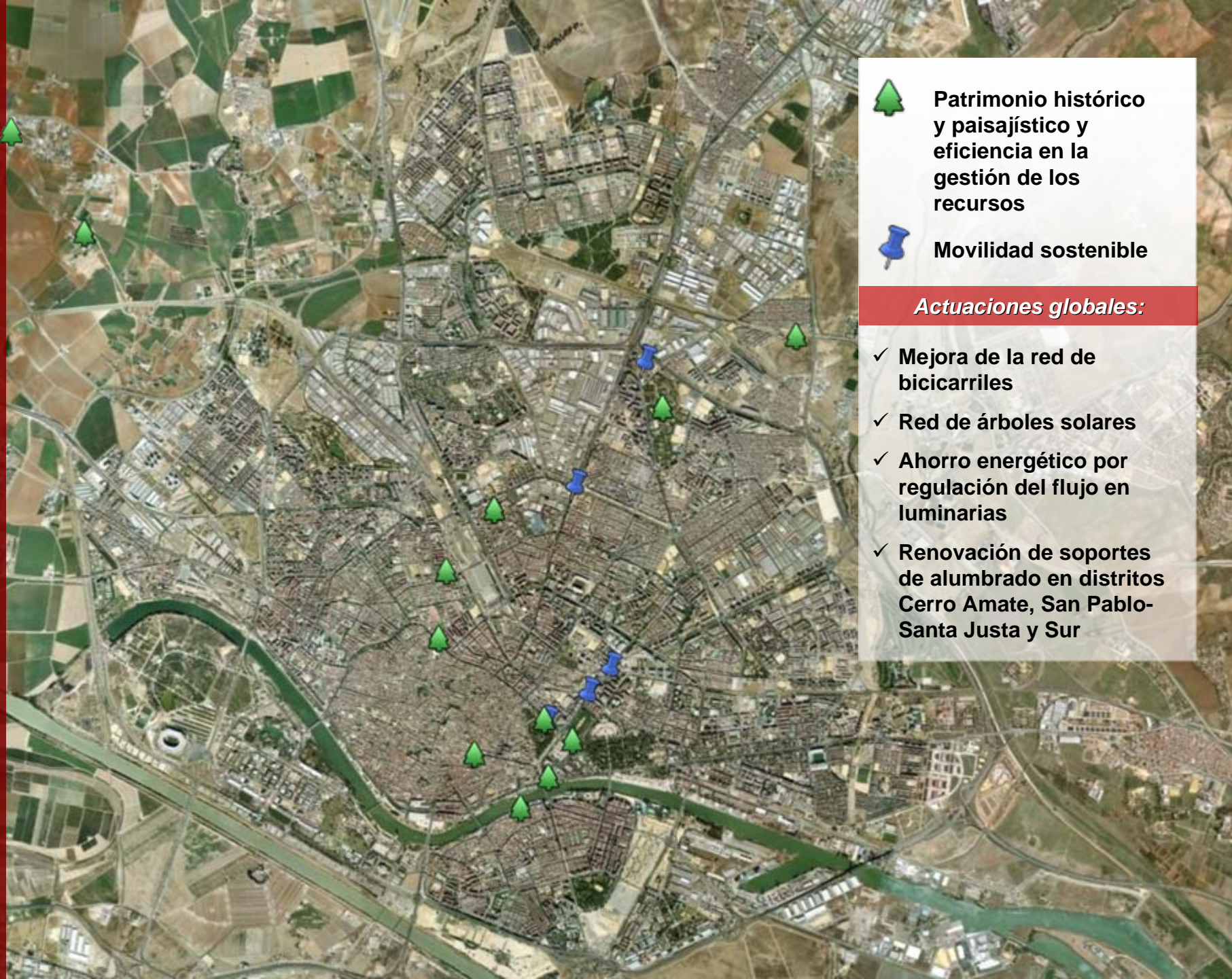

**Patrimonio histórico y paisajístico y eficiencia en la gestión de los recursos**



**Movilidad sostenible**

### *Actuaciones globales:*

- ✓ Mejora de la red de bicarriles
- ✓ Red de árboles solares
- ✓ Ahorro energético por regulación del flujo en luminarias
- ✓ Renovación de soportes de alumbrado en distritos Cerro Amate, San Pablo-Santa Justa y Sur

# Plan 5000 en Sevilla

## Proyectos de Sostenibilidad Medioambiental

- **17,8 M€** en mejorar la **movilidad**, destacando:
  - Instalaciones de la ampliación del **Metrocentro** (2,8 M€)
  - Intercambiador Multimodal de **San Bernardo** (5,6 M€)
  - Mejora de los **carriles bici** (2,3 M€)

# Plan 5000 en Sevilla

## Proyectos de Sostenibilidad Medioambiental

- ⦿ Actuaciones emblemáticas sobre el **patrimonio paisajístico**
  - **Calle Betis** (2,1 M€)
  - **Canal de Ranillas** en Palmete (3,5 M€)
- ⦿ Diversos proyectos para favorecer la **eficiencia energética**

## Modernización de la Administración:

- ✓ Sistema de Gestión Patrimonial
- ✓ Sistema de gestión de bienes y Órdenes de Compras
- ✓ Creación Centro de Atención al Usuario de Servicios Electrónicos
- ✓ Digitalización Certificada
- ✓ Digitalización del Padrón
- ✓ Gestión de Igualdad y Bienestar Social
- ✓ Formación a los empleados públicos
- ✓ II Fase Administración Electrónica
- ✓ Mejora gestor de contenidos
- ✓ Tratamiento de datos para cumplimiento de la LOPD

## Otras infraestructuras tecnológicas:

- ✓ Equipamiento Centro de Proceso de Datos y sistemas de almacenamiento
- ✓ Portal para acceso a TI de mayores de 50 (G50+)
- ✓ Gestión de Flujos de Trabajo
- ✓ Portal y Puntos de Información sobre la economía de Sevilla

 Extensión de la red WiFi en el centro de Sevilla

# Plan 5000 en Sevilla

## Proyectos de Innovación Tecnológica

- Extensión de la **red Wifi pública del Centro** (1,7 M€)
- 2,1 M€ se destinarán a la **modernización de la Administración municipal**, especialmente a la Administración Electrónica.

# El Plan 5000 en Sevilla

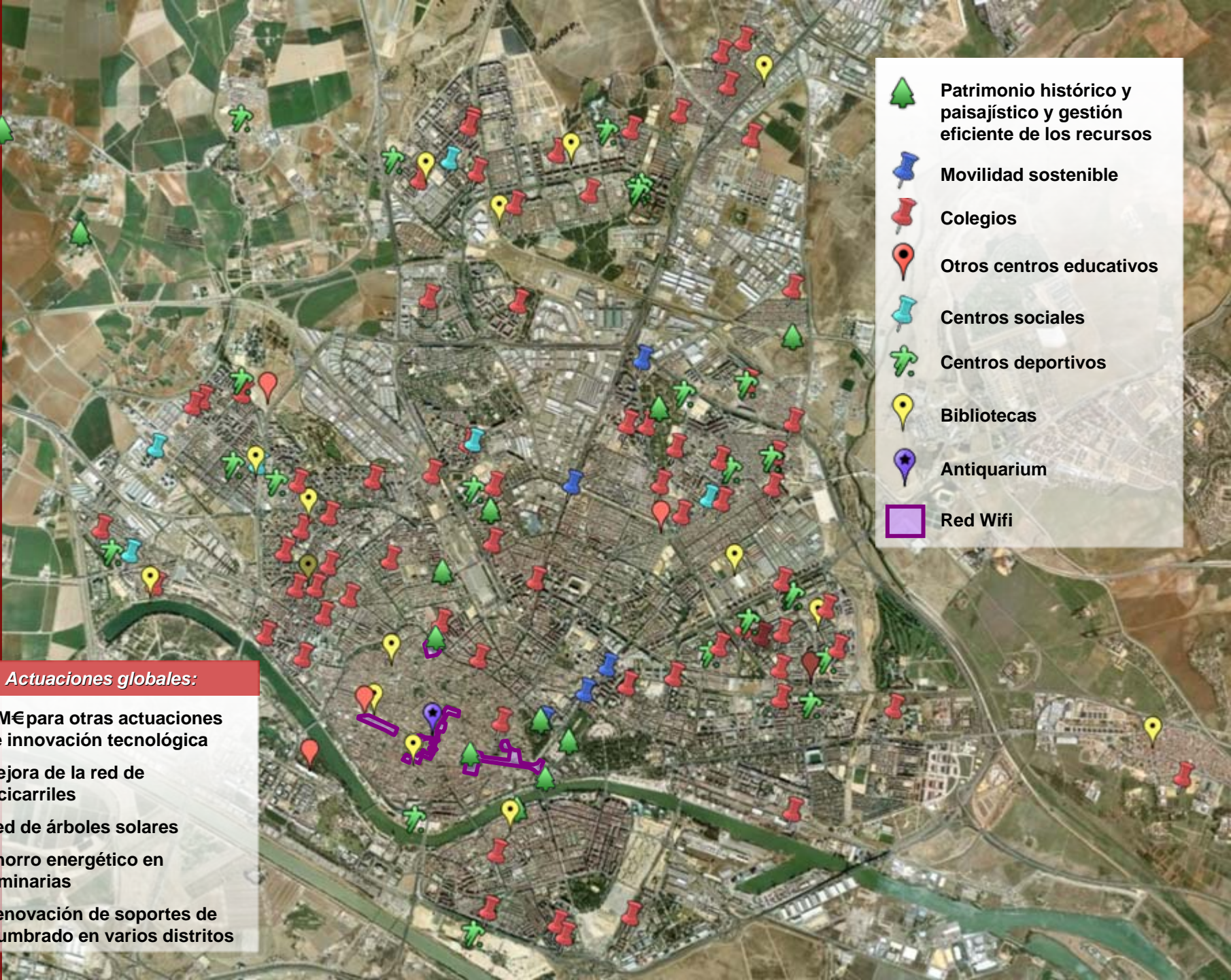

-  Patrimonio histórico y paisajístico y gestión eficiente de los recursos
-  Movilidad sostenible
-  Colegios
-  Otros centros educativos
-  Centros sociales
-  Centros deportivos
-  Bibliotecas
-  Antiquarium
-  Red Wifi

## Actuaciones globales:

- ✓ 3 M€ para otras actuaciones de innovación tecnológica
- ✓ Mejora de la red de bicarriles
- ✓ Red de árboles solares
- ✓ Ahorro energético en luminarias
- ✓ Renovación de soportes de alumbrado en varios distritos

# El Plan 5000 en Sevilla

- ⦿ Nueva **fFuente de empleo y riqueza** para Sevilla
- ⦿ Atención a la **sostenibilidad**
  - Social, Económica, Tecnológica y Medioambiental
- ⦿ **75,6 M€ de inversión en 85 proyectos**
  - Obras: 81 proyectos (63,8 M€)
  - Gasto social: 4 proyectos (11,8 M€)
- ⦿ Calendario de obras
  - Comienzo en **Marzo-Abril**
  - Fin en Diciembre de 2010